

**Źródła do geohistorii Galicji
w Archiwum Państwowym
w Rzeszowie**

Dr hab. Grzegorz Zamoyski, prof. PRz

Archiwum Państwowe w Rzeszowie

www.rzeszow.ap.gov.pl



T. I

Społeczeństwo i gospodarka
GALICJI
W LATACH 1772-1867
Źródła i perspektywy badań

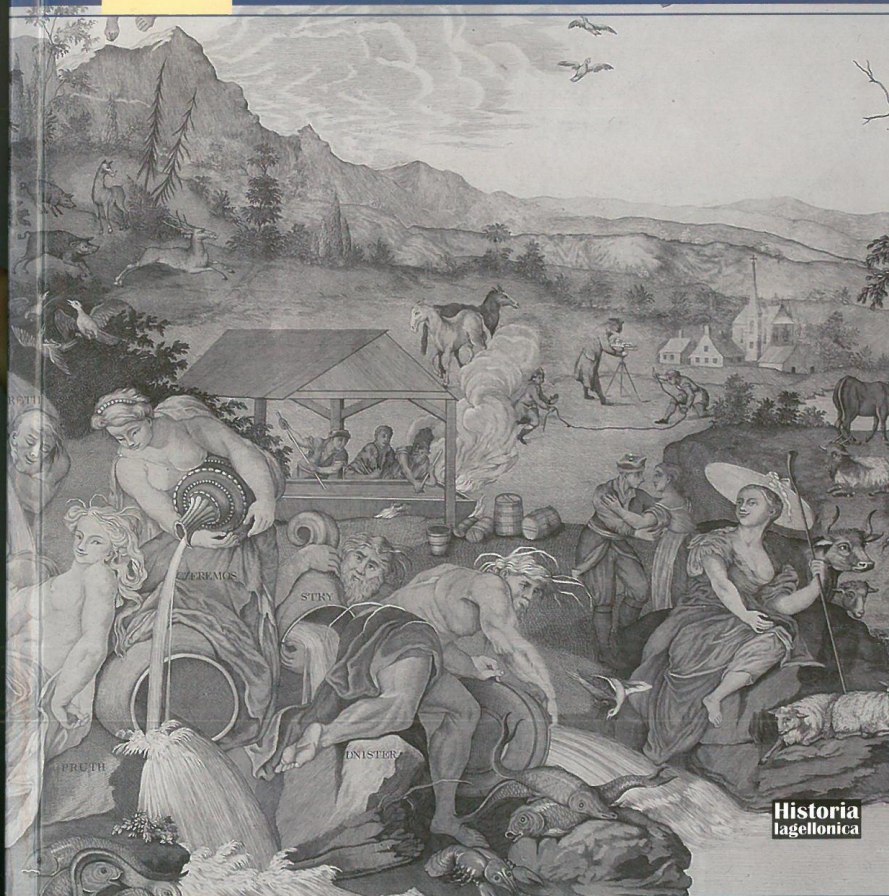

Historia
lagellonica



Gospodarka
GALICJI
1772-1867

INWENTARZ
materiałów historycznych
z archiwów i bibliotek
Polski, Austrii i Ukrainy

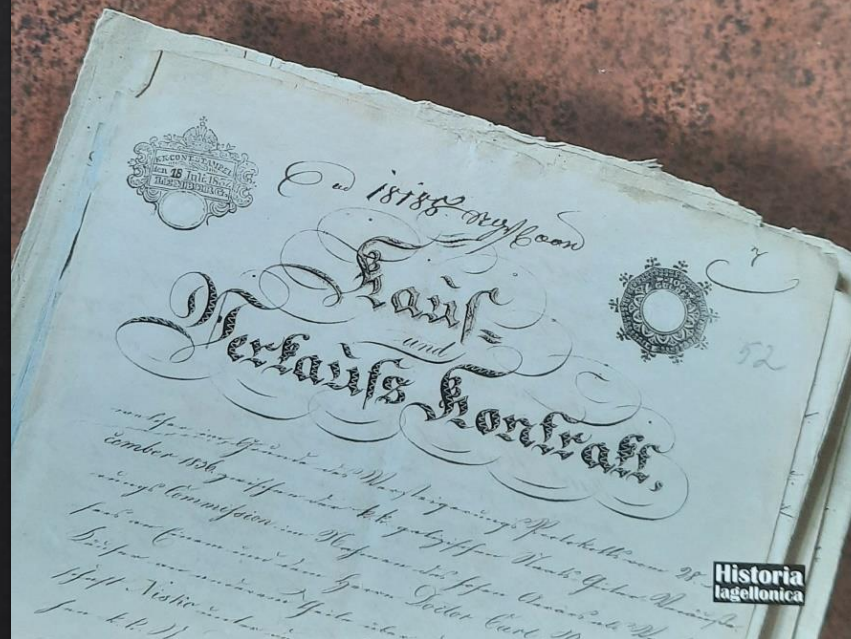

Historia
lagellonica

Główne problemy badawcze projektu

Seminarium geohistorii Galicji (1772-1918)

1. Krajobraz przyrodniczy Galicji. Przestrzeń geograficzna Galicji
2. Wpływ krajobrazu przyrodniczego na życie społeczno-gospodarcze
3. Krajobraz kulturowy Galicji
4. Geopoetyka Galicji

**Krajobraz przyrodniczy Galicji.
Przestrzeń geograficzna Galicji.**

Zespoły zawierające dokumentację katastralną (od 1845 r.):

1313 – Kataster galicyjski

564 – Zbiór materiałów geodezyjno-kartograficznych

To prawie 30 tys. jednostek archiwalnych



Centrum Rzeszowa na mapach z 1841 i 1849 roku

Mapa katastralna Woli Zaręczyckiej i kolonii Königsberg (połowa XIX w. skala 1:2880)

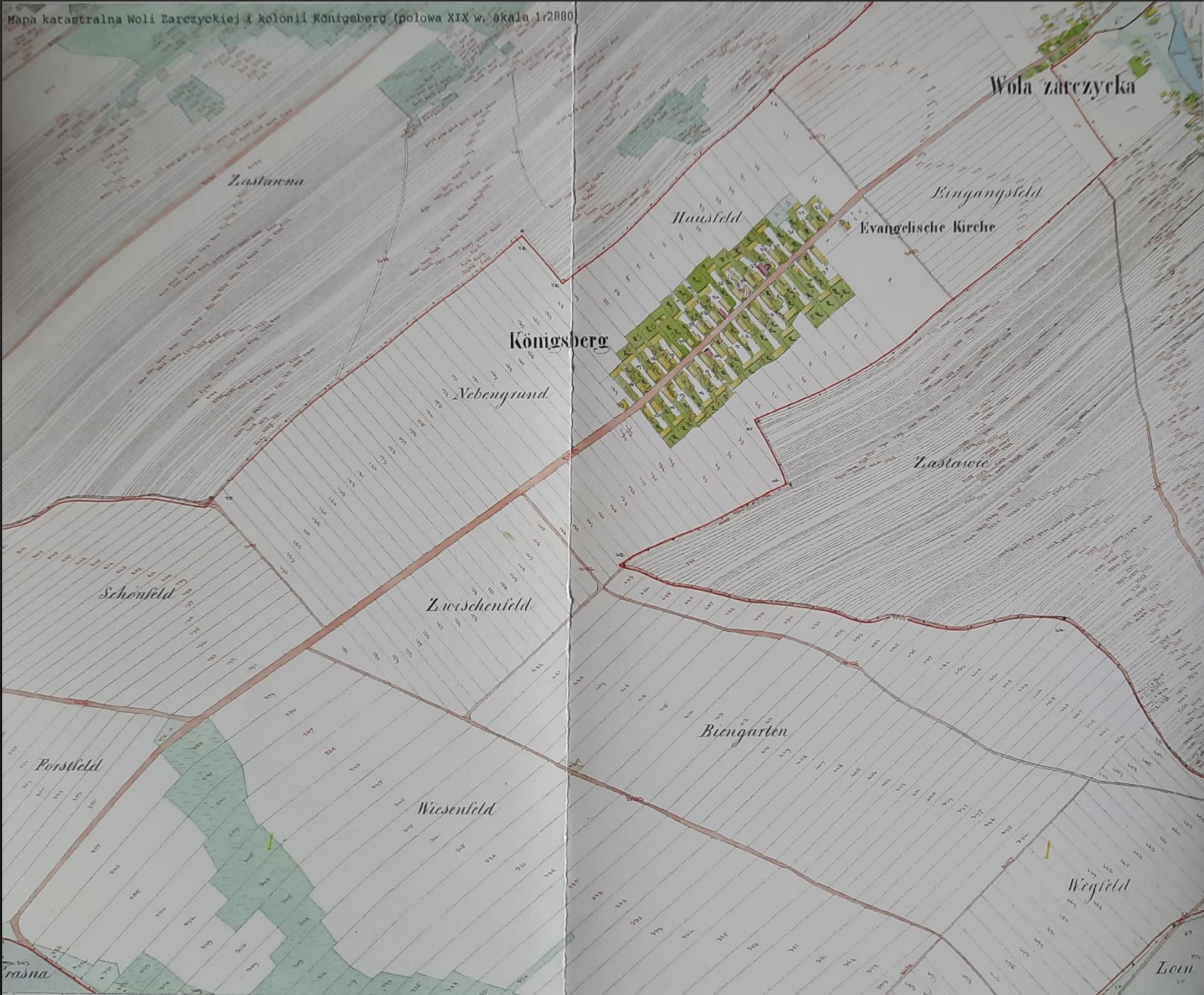

Mapa katastralna
kolonii
Koenigsberg
(1849)
skala 1:2880

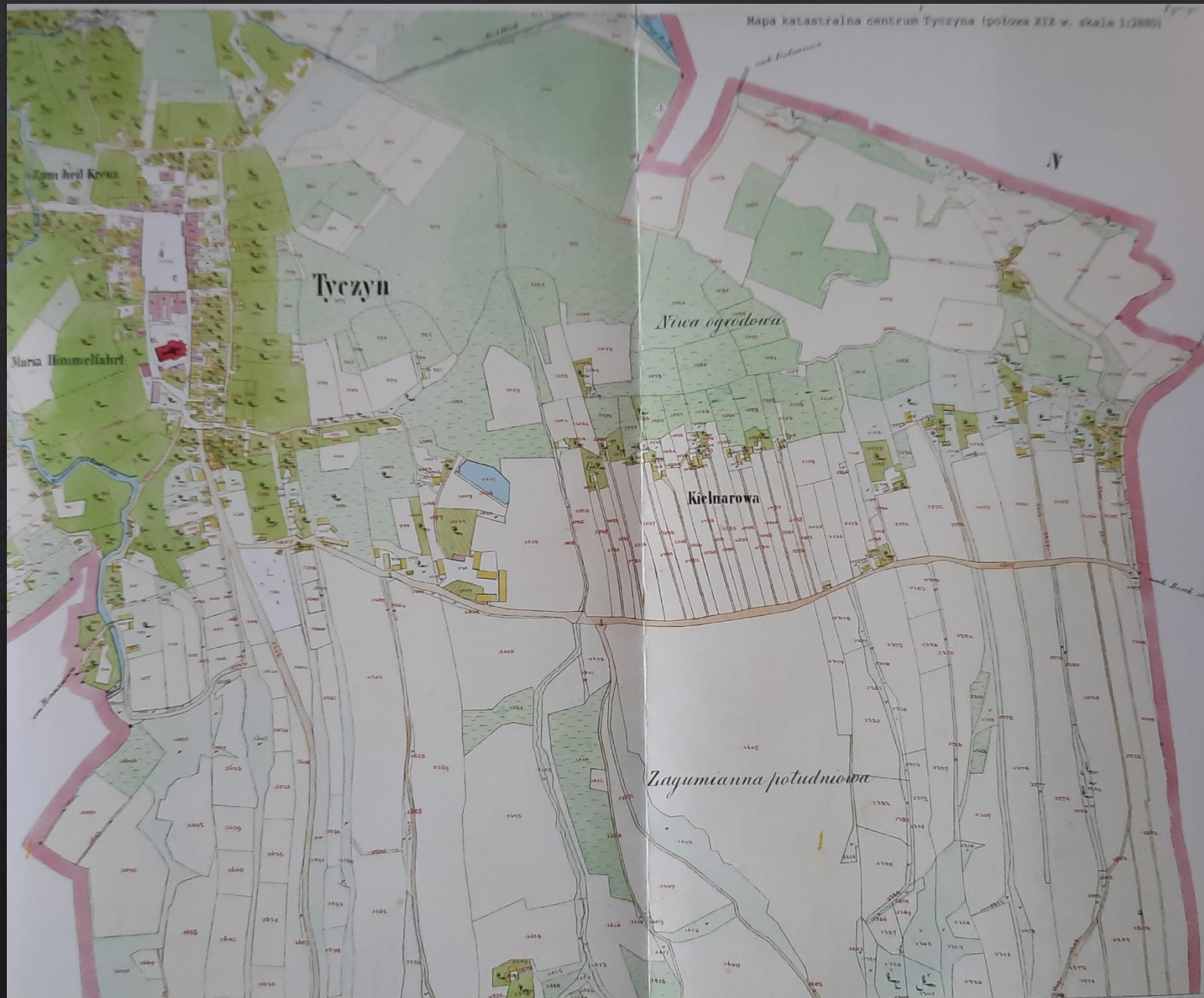

Mapa katastralna
miasteczka
Tyczyn (1849)
skala 1:2880

Szkice indykacyjne wsi Słocina (1875)

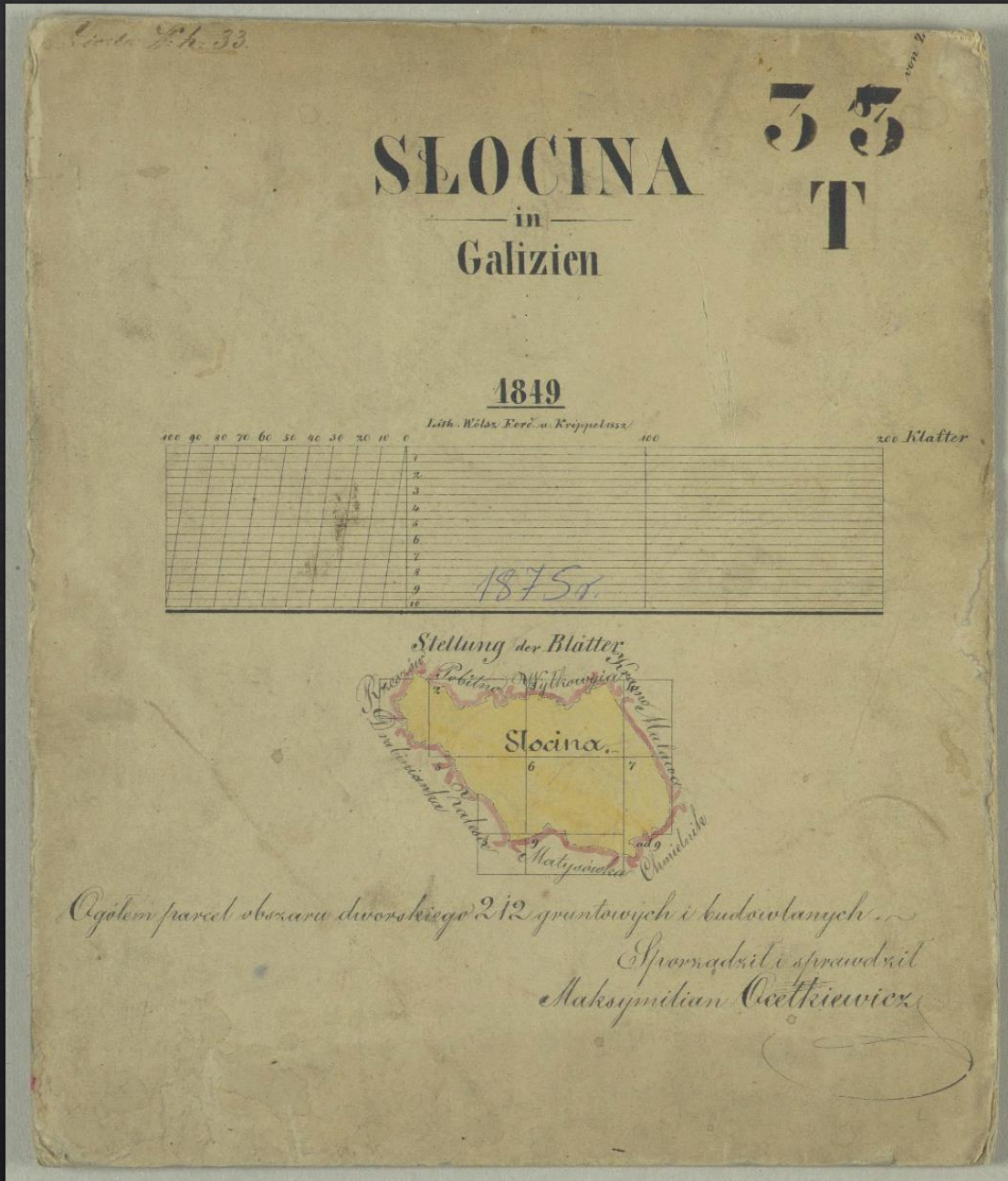

W archiwum przemyskim bogate zbiory akt kartograficznych zgromadzone są w zespole **Archiwum Geodezyjne**.

Zespół ten zawiera mapy katastralne i związane z nimi dokumenty, z lat 1849-1861.

Dokumenty takie to: wykazy użytkowania gruntów gminy, wykazy parcel nieznanymi właścicielami, protokoły obliczeniowe gminy, tymczasowe i ostateczne opisy granic gminy, szkice polowe gminy, protokoły parcel budowlanych i gruntowych, wykazy parcel zniesionych gminy, alfabetyczne spisy właścicieli domów i gruntów, certyfikaty pisowni nazwy gminy, weryfikacja pisowni nazwy gminy, wykazy nazw obiektów geodezyjnych i urbanistycznych, spisy nazw niw i lasów, spisy domów według numerów, itp.

Alte in Rzeszow

W. 1. 1788
 Teil in R.

*Ulpis Metarium sine
 firmitate in Rzeszow
 anno 1788.*
 3959

Archiwum Państwowe
 w Rzeszowie
 zespół: 1
 sygn.: 3959

No. an- topographi- sche Ordnung	Namen des Grundbesizers und des Grundstückes Nro. des Hauses	No. des Grundstückes	No. des Haus- es	Ausmessung			Summe der Quadrat- fuss
				Durch die Wände in Fuss	in Zoll	in Linien	
Linie grantowego posiadacza gruntu Nro. domu		Namen des Besizers		Kommissar durch die Stadt in Fuss			Summe der Quadrat- fuss
Mieście Rzeszow		Namen des Besizers		Kommissar durch die Stadt in Fuss			Summe der Quadrat- fuss
1.	Janek						
2.	Wolfgang Schöbe Sine						
3.	Andrich Schöbe Sine						
4.	Agnes Kuchel			100%	30%	3000%	
5.	Jean Balyzowicz N. 4			20	24	480	
6.	Agnes Kuchel			10%	3%	30%	
7.	Agnes Kuchel N. 5			10	4%	40	
8.	Agnes Kuchel N. 6			22%	10%	220%	
9.	Agnes Kuchel N. 7						
10.	Agnes Kuchel N. 8						
11.	Agnes Kuchel N. 9						
12.	Agnes Kuchel N. 10						
13.	Agnes Kuchel N. 11			6	5	30	
14.	Agnes Kuchel N. 12						
15.	Agnes Kuchel N. 13			15%	3%	45%	
16.	Agnes Kuchel N. 14			17%	4%	68%	
17.	Agnes Kuchel N. 15			19%	5	95%	
18.	Agnes Kuchel N. 16			19%	4	76%	
19.	Agnes Kuchel N. 17			13	4	52	
20.	Agnes Kuchel N. 18			19	4	76	
Satus 1=							4475

Metryka
 józefińska
 Rzeszowa
 z 1788 r. (odpis)

Wpływ krajobrazu przyrodniczego na życie społeczno-gospodarcze

Opis powiatu Mieleckiego.

1. Lokacje, rozległość i granice
powiatu, liczbę gmin i są-
możnych obywateli i narodów.

Powiat nasz krajowy obejmuje szerokość Mieleckie i południe naj jest między 50^{ty} 40^{ty} stopniem szerokości i długości a 50 i 51 stopniem południowej szerokości: -

Łowiczachnia obejmuje 14^{ty} mil kwadratów czyli 14.2108 morg 1841. są tam kilka dratowych. -

Długości naj szerokość powiatu ciągnąc się z północy na południe wynosi 5^{ty} 10 mil długości, ze wschodu na zachód 4^{ty} 10 mil. -

Granice powiatu są następujące:

od wschodu: z gminą Gólego mla, wada Marki, Ha polska należą do starostwa Jarosławskiego z gminą Cielmów, Surowicki, Miriska do starostwa Kholmowskiego.

na południe: z gminą Turzy ma, Bratysłwa, należą do starostwa Poprawskiego, zaś Kowarnian, Łaccki - Ruda, Partyn

51
Kamieńskie powiaty

Opis powiatu
mieleckiego
z 1873 r.

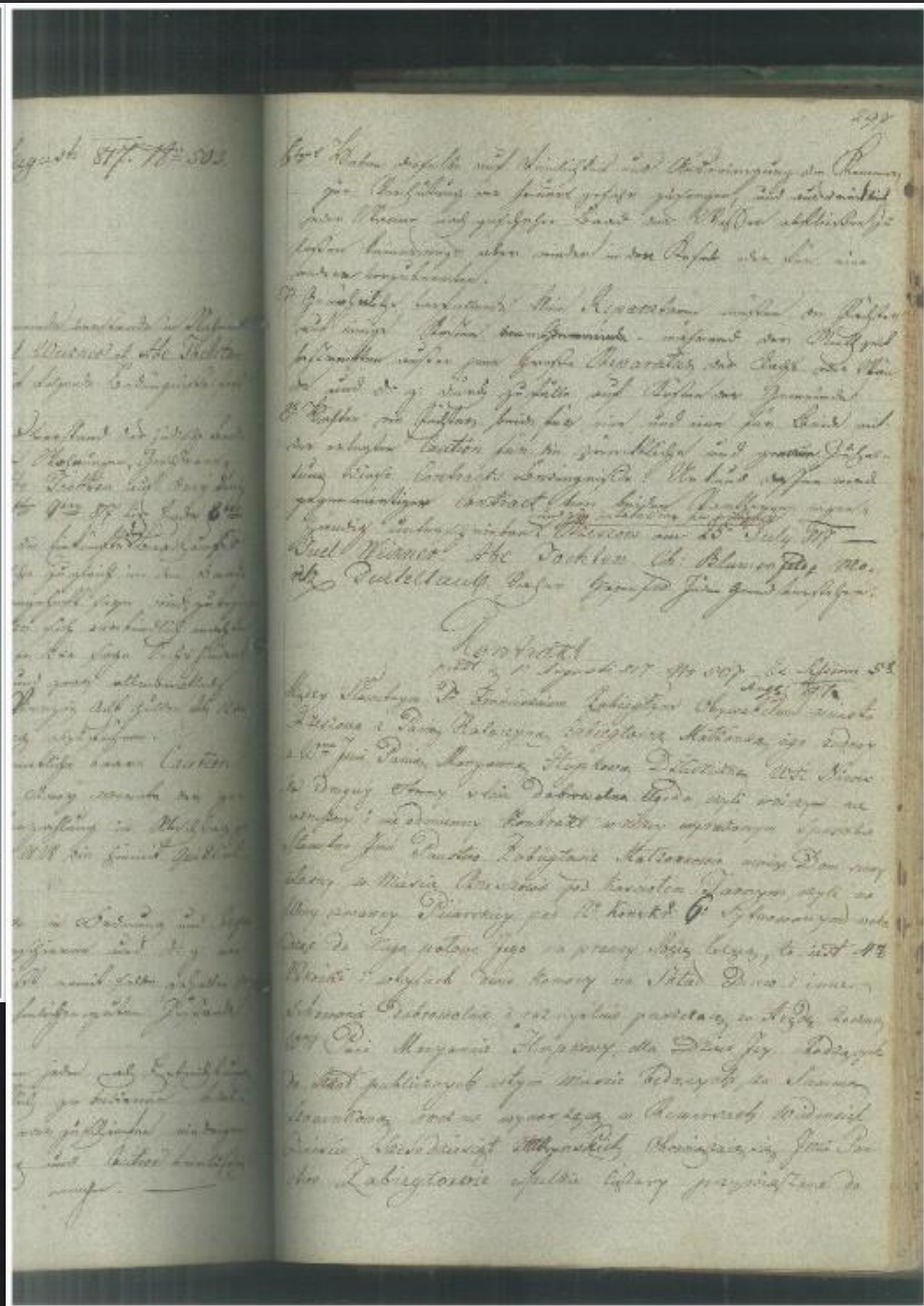
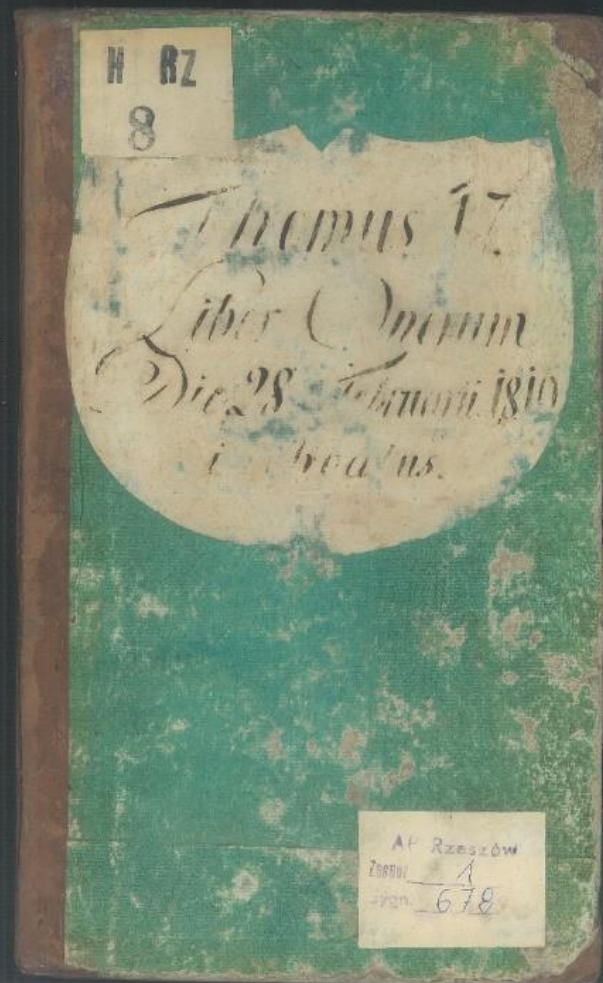

Liber onerum
– kontynuacja
ksiąg
miejskich
(1819)

NUMERUS POSSESSIONIS IN CIVITATE KZESZOW.

Descriptio Realitatis titulus Possessionis ac nomen haeredis.	Præitium Realitatis		Numerus feodialis.	DEB
	flor. Rh.	Xr.		
72. 265. puer 5. July 799				1. 78. 699
1. Michael Curzynski vigore Instrumenti donationis per parentes eius Augustinum et Constantiam Curzynskie sub die 4 July 799. recogniti pro herede immediatis domus val. 20. 112. sita a reho jacenti aboy. determinata per melio intabulatur Lib fund 18 pag. 68. 69.				
72. 290. puer 10. Septemb 809				2. 8. 107
2. Michael Curzynski vigore Instrumenti donationis per Constantiam Curzynskam die 9 Sept 809. recogniti pro herede altaris immediatis domus sub die 11. 112. a tergo jacenti aboy. determinata per melio intabulatur Lib fund 16 pag 170. 171				
72. 748. depre. 10. July 822.				
3. Vigore decreti. addicta hereditatis post olim Michaelen Curzynski. derelicta sub die 1. July 822. 4. 867. adit. ejus successor ut post Josephus et Ignatius Curzynski filii tus Marianna et Antonina Curzynskie filia d. pro hereditibus domus sub die 11. 112. sita intabulatur. Lib fund 20 pag. 829.				3. 8. 148
72. 871. depre. 9. Martij 824				
4. Josephus Lukaszewicki vigore Decreti hereditatis die 24. Januarii 824. 121. did. pro herede domus sub die 11. 112. sita circa publicam hereditationem emptam intabulatur cum proelio circa hereditationem oblato Lib fund 20 pag. 881. 882.	900			
72. 1718. depre. 24. Nov. 824.				
5. Vigore patris Josephi Lukaszewicki intabulatur actus judicialis de hereditatione domus sub die 11. 112. noos extracta die 28. Octob 824. assumpta cum proelio indicato Lib fund 20 pag. 408. ad 408.				4. 1066
6. 15. 1818. depre. 20. Septemb 825.				
Vigore patris Josephi Lukaszewicki intabulatur actus judicialis de hereditatione domus sub die 11. 112. noos extracta die 28. Octob 824. assumpta cum proelio indicato Lib fund 20 pag. 408. ad 408.				
7. 15. 1818. depre. 20. Septemb 825.				
Vigore patris Josephi Lukaszewicki intabulatur actus judicialis de hereditatione domus sub die 11. 112. noos extracta die 28. Octob 824. assumpta cum proelio indicato Lib fund 20 pag. 408. ad 408.				

ALIA INSCRIPTA.	antiqua		nova ab anno		DEBITA PERSOLUTA.	Efficiunt.
	flor. Rh.	Xr.	flor. Rh.	Xr.		
depre. 14. Aug 816.						
1. Michael Curzynski vigore Instrumenti donationis per parentes eius Augustinum et Constantiam Curzynskie sub die 4 July 799. recogniti pro herede immediatis domus val. 20. 112. sita a reho jacenti aboy. determinata per melio intabulatur Lib fund 18 pag. 68. 69.						
depre. 20. Januarii 822.						
Vigore decreti. addicta hereditatis post olim Michaelen Curzynski. derelicta sub die 1. July 822. 4. 867. adit. ejus successor ut post Josephus et Ignatius Curzynski filii tus Marianna et Antonina Curzynskie filia d. pro hereditibus domus sub die 11. 112. sita intabulatur. Lib fund 20 pag. 829.						
depre. 20. Martij 824.						
Vigore Chirographi per Josephum Lukaszewicki sub die 24. Martij 824. recogniti. intabulatur pro reho jacenti aboy. determinata per melio intabulatur Lib fund 20 pag. 881. 882.						
depre. 20. Martij 824.						
Vigore Chirographi per Josephum Lukaszewicki sub die 24. Martij 824. recogniti. intabulatur pro reho jacenti aboy. determinata per melio intabulatur Lib fund 20 pag. 881. 882.						
depre. 20. Martij 824.						
Vigore Chirographi per Josephum Lukaszewicki sub die 24. Martij 824. recogniti. intabulatur pro reho jacenti aboy. determinata per melio intabulatur Lib fund 20 pag. 881. 882.						
depre. 20. Martij 824.						
Vigore Chirographi per Josephum Lukaszewicki sub die 24. Martij 824. recogniti. intabulatur pro reho jacenti aboy. determinata per melio intabulatur Lib fund 20 pag. 881. 882.						
depre. 20. Martij 824.						
Vigore Chirographi per Josephum Lukaszewicki sub die 24. Martij 824. recogniti. intabulatur pro reho jacenti aboy. determinata per melio intabulatur Lib fund 20 pag. 881. 882.						

Kataster
miejski – wpisy
własności
domu z lat
1799-1824

PROJEKTS-PLAN

ÜBER DAS STABSGEBÄUDE FÜR DAS LANDWEHR UHLANEN
REGIMENT N^o 3 IN RZESZÓW.

Ansicht.

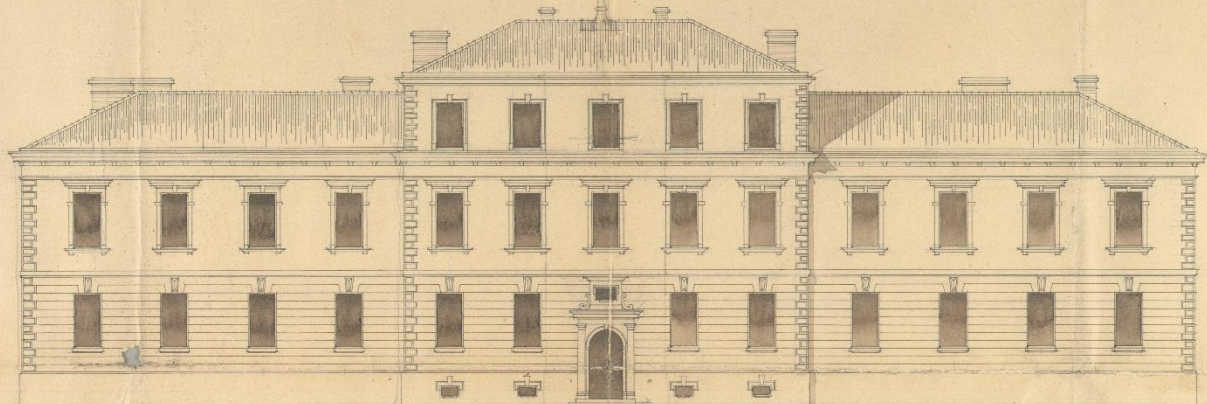

PROJEKT ŁAZNI PAKOWEJ I ŁAZIENEK GMINY IZRAELICKIEJ
W RZESZÓWIE.

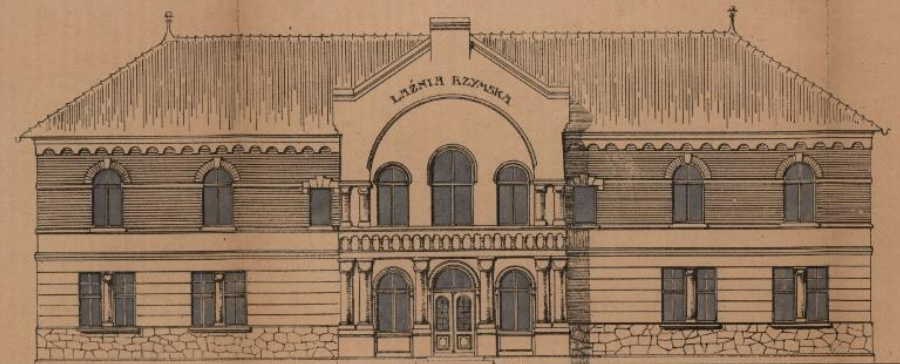

SKALA 1:100

RZESZÓW 20 CZEREW. 1906.

Janusz Hoffmann
Architekt

Projekty budynków publicznych w Rzeszowie

Szkie
Urządzenia Jatek rzeźniczych pod N° 101.

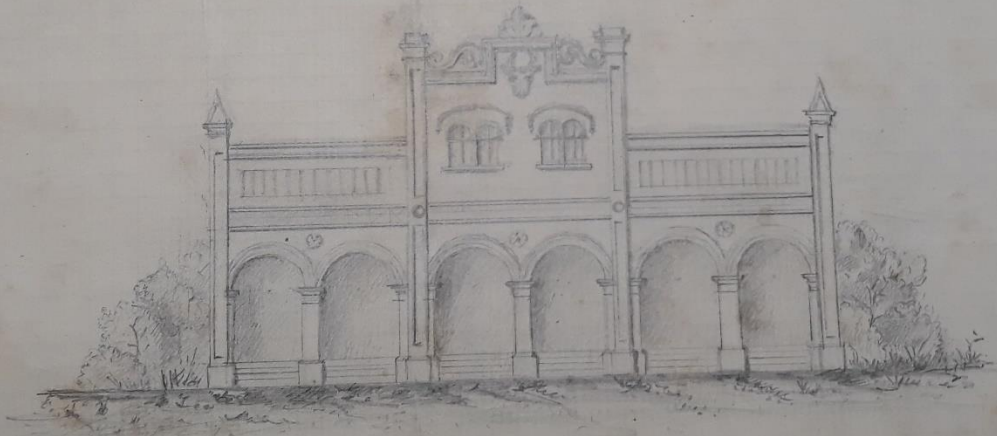

Wzrost Słupca 880
Wzrost



Projekty budynków publicznych w Rzeszowie

Fucyala

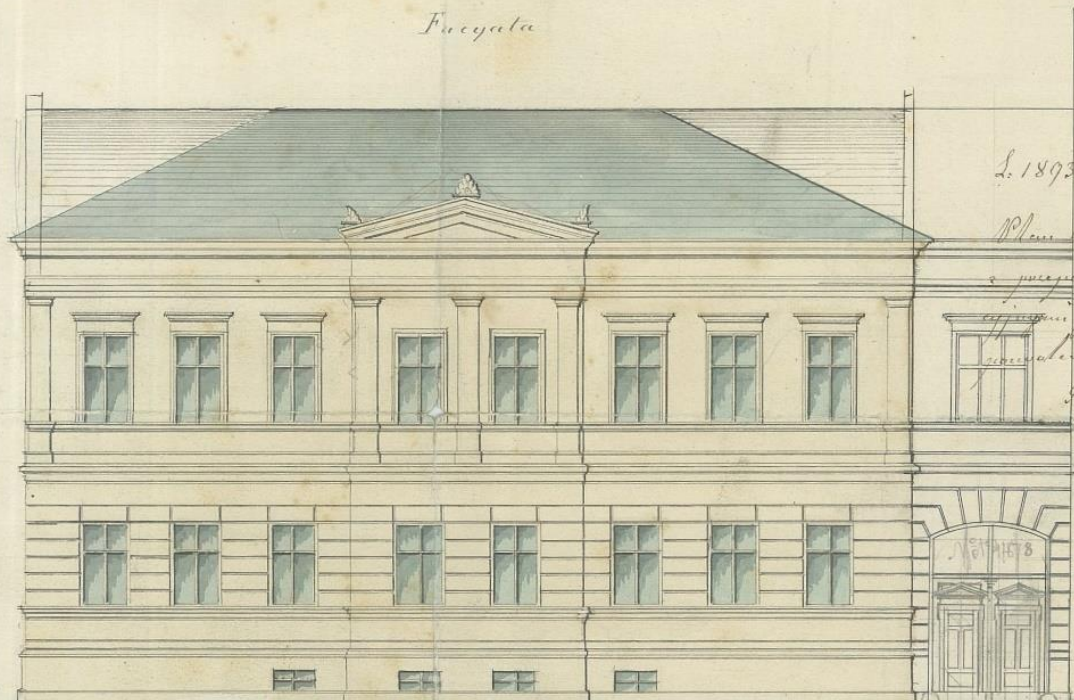

L. 1893

Plan niniejszy jako zgodny
z przepisami budowlanymi jest
opiewany przez komisję
architekcyjną budowlaną
Pracowni z 28 Maja 879.

Stawinski

fasada główna-

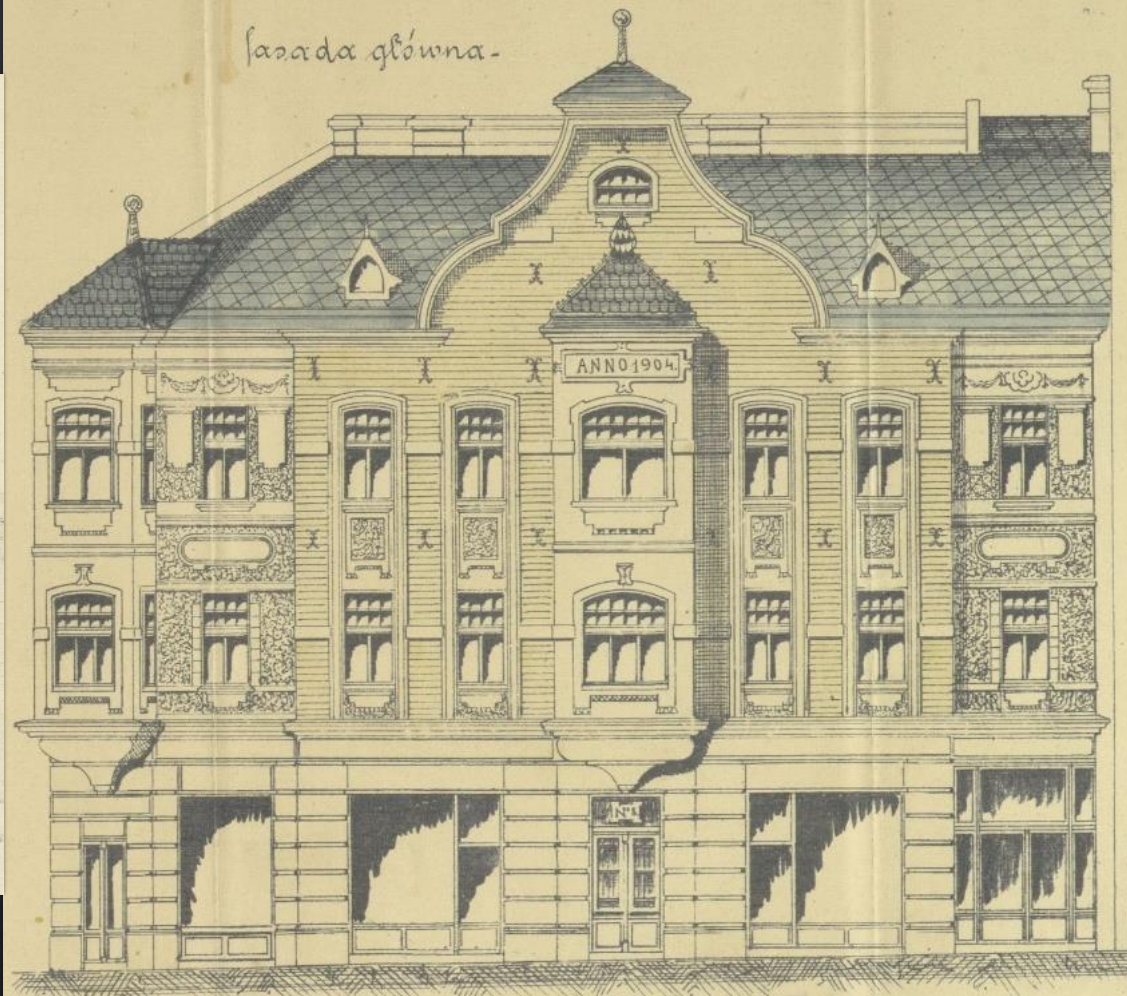

Projekty budynków prywatnych w Rzeszowie



Fig. 1075



Fig. 1072

103

Rietschel & Henneberg
Kurz, Rietschel & Henneberg
 Firma-Inhaber: R. KURZ, Ingenieur
 KAISERLICH-KÖNIGL. HOF-LIEFERANT.
 WIEN
 ETABLISSEMENT
 für Central-Heizungen u. Ventilations-Anlagen, Bau u. Gasanstalten
 Gas-Installationen u. Wasserleitungen, Eisenbahnwagen-Beleuchtungen
 Desinfections-Apparate, Patent-Dampf-Hochdrücken
 FABRIK und BUREAUX:
 XII/2, Arndt Strasse 54.

Wien, am 28. März 1907

Löbl.
Magistrat der Königl. freistadt,
Petersdorf

- Mehrere Tausend Ausführungen,
 darunter:
 K. u. k. Lustschloss Sr. Majestät, Schönbrunn
 Jagdschloss Sr. Majestät, Lainz
 Schloss Sr. Kais. Hohheit des Herrn Erz-
 herzogs Wilhelm, Baden
 Palais Sr. Kais. Hohheit des Herrn Erz-
 herzogs Albrecht, Wien
 Palais Sr. Kais. Hohheit des Herrn Erz-
 herzogs Carl Ludwig, Wien
 Schloss Sr. Kais. Hohheit des Herrn Erz-
 herzogs Leopold, Hörnstein
 K. k. Reichsrathgebäude, Wien
 K. k. Hof-Burgtheater, Wien
 K. k. Hof-Operntheater, Wien
 K. k. naturhistorisches Museum, Wien
 K. k. kunsthistorisches Museum, Wien
 Rathhaus, Wien
 K. k. Ackerbau-Ministerium, Wien
 K. k. Justiz-Palast, Wien
 K. k. Tabak-Haupt-Fabrik, Wien
 K. k. Strafanstalt, Marburg
 K. k. Strafanstalt, Pankrac-Nußle
 K. k. Strafanstalt, Succawa
 Spital der P. P. Barmherzigen Brüder, Wien
 K. k. Kaiserin Elisabeth-Spital, Wien
 K. k. Krankenhaus Rudolf-Stiftung, Wien
 K. k. allgemeines Krankenhaus, Prag
 Niederöstr. Landes-Irrenanstalt, Kloster-
 neuburg
 Niederöstr. Landes-Irrenanstalt, Kierling-
 Gugging
 Landes-Irrenanstalt, Salzburg
 K. k. Universität, Wien
 K. k. Universität, Graz
 K. k. Technische Hochschule, Brünn
 K. k. Technische Hochschule, Graz
 K. k. Hochschule für Bodencultur, Wien
 Graf Straka'sche Akademie, Prag
 K. u. k. Inf. Kaserne auf der Schmelz, Wien
 K. k. priv. österr. Länderbank, Wien
 Böhmisches Union-Bank, Prag
 Sr. Majestät Schiff »Kaiserin und Königin
 Maria Theresia«
 Sr. Majestät Schiff »Wiener«
 Sr. Majestät Schiff »Budapest«
 Sr. Majestät Schiff »Monarch«

Ich emp. Gütigen erlaube mir
 mich Ihnen eine Zusicherung in Bezug auf
 den Ausführung zu übergeben, welche
 der Ausführung vollständig zu entsprechen
 von, vollkommen vollführt. Die ferner
 nötigen Bedürfnisse werden Ihnen
 in dem nächsten Augen B. Eiligkeit an die
 übergeben, welche die auf Einlagen an
 den betreffenden Apparat anbringen las-
 sen werden. Die jetzige unterzeichnete Cha.

Telegramm-Adresse: Rietschel & Henneberg, Wien, XII Arndt Strasse 54, Postparcillon C 7181612 u. clearing Verkehr, Telefon N 1169 u. interurbane Anschluß

Nowe gałęzie
gospodarki
miejskiej –
gazownia

Krajobraz kulturowy Galicji

Spis ludności w 1890 r.

SPIS LUDNOŚCI

z końcem Grudnia 1890.

Miasto Rzeszów.
Powiat Rzeszów.
Kraj Galicja.

Liczba domu nowsza
" dawna 10
" najnowsza 60.

Właściciel domu

Chargen H.

Liczba rodzin w ogóle

Liczba rodzin do przelicytowania

rodzin osób	Nazwisko in post. nazwisko rodzinne imię (imie chrzestne), przydomek szlachecki i stopień szlachectwa	Stosunek, imię, nazwisko lub numer do urzędowego mierzenia	Płeć	Rok, miesiąc i dzień urodzenia	Miejsce urodzenia, powiat, polityczny, kraj	Wzrost, ciężar ciała, przynależność gmina wie- sowa, powiat polityczny, kraj, przynależność państwowa	Religia	Stan rodzinny, czy wolny, żonaty, wdowiasty, rozwied- ziony, kawaler, sędzi- wa, wdowa, czy w ślubie, czy młodo- wiec, stanu ewangelic- kiego, odnotować inne okoliczności	Jezyk towarzystwa
1	Hacker Adolf w domu	mię.	1	1859	Przemysel p. 810		nieślub.	polaki	
2	" Lotka zina		1	1862	Janowice p. 810		żona	"	
3	" Anna córka		1	1889	" "		wdowa	"	
4	Reiss Max pomocnik kambry		1	1862	Lwów		"	"	
5	Hetterbaum Laza	ksieźniczka	1	1854	Janowice p. 810		wdowa	"	
6	" Rosa swagura		1	1872	" "		wdowa	"	
7	" Arnold "		1	1861	" "		"	"	

Akta metrykalne – księga zgonów i księga urodzeń

84

1 Liczba bieżąca Fortlaufende Zahl	2 Data i liczba karty oględzin pośmiertnych potwierdzonej przez zwiernomość i nazwisko oglądającego zwłoki Datum und Zahl des obrigkeitlich vidirten Todten- beschauzettels und Name des Todtenbeschauers		3 Smierci Des Absterbens				4 Pogrzebu Der Beerdigung				5 Zmarłego des Verstorbenen			
	Godzina Stunde	Dzień Tag	Miesiąc Monat	Rok Jahr	Miejsce i Nr. domu Ort und Haus Nr.	Dzień Tag	Miesiąc Monat	Rok Jahr	Miejsce Monat	Imię i nazwisko, stan zatrudnienie i imiona, zatrudnienie i zamieszkanie rodziców Vor- und Zuname, Stand, Be- schäftigung, ferner Name, Beschäfti- gung und Wohnort der Aeltern	Miejsce za- mieszkania w ośmior Nr. domu Haus-Nr.	Miejsce Monat	Rok Jahr	Miejsce Monat
97		Pruszcz w. W. paraf. 1908 l. 241 S. Saller	9	1908	Pruszcz	14	1908	Pruszcz	Lajest Pappaport krona Symohogo- papportu a córka Elizyeta Katarina i Handy Rosinow z Pressmana	Pruszcz Sandomiejska l. 22				
98		Pruszcz w. W. paraf. 1908 l. 241 S. Kozłowski	14	1908	Pruszcz	16	1908	Pruszcz	Leib Reichman exyiel pogr.	Pruszcz Kalkinohogo l. 150				
99		Pruszcz w. W. paraf. 1908 l. 244 S. Kozłowski	20	1908	Pruszcz	21	1908	Pruszcz	Adolf W. saenberg muganits kolejan	Pruszcz ul. 3. maja l. 9				

Str. 8

1867

Jahr Tag und Monat	Haus- Nro.	Namen der Geborenen	Mosaisch				des Vaters
			ehelich		unehelic		
			männ- lich	weib- lich	männ- lich	weib- lich	
17. Januar	10.	Hadesz Salkman	4	10	1	1	Salomon Salkman
18.	156	Moses Cheres Reub	1				Salomon Reub
18.	149	Leib Fischer			1		Wolf Fischer

Ogłoszenie.

Magistrat miasta Rzeszowa w następstwie ogłoszenia z dnia 26. Stycznia 1870 do L. 229 i stósownie do §. 30 ordynacyi wyborczej dla gmin, podaje do powszechnej wiadomości, że w skutek przedsiębranych publicznych wyborów w dniach 15. 16. 17. i 18. Lutego b. r. na radnych miejskich i ich zastępców, następnii wyborcy na okres trzechletni wybranemi zostali, a mianowicie:

Na Radnych w III kole wyborczém:

Gelsler Adam, Dr. praw adwokat krajowy.
Segel Edward, Dr. medycyny.
Blum Zygmunt, chirurg i właściciel realności.
Czaban Majer, agent towarzystwa ogólnego.
Schönblass Samuel, właściciel realności.
Piak Mejsesz, właściciel realności.
Kohn Ignacy, Dr. medycyny.
Kamarek Hersch, właściciel realności.
Zucker Salomon, właściciel realności.
Fischler Manes, Agent.

Na Radnych w II kole wyborczém:

Nyrkowski Alexy, krawiec, sbywacz miasta.
Boleer Jakub, technik właściciel realności.
Ankrant Izak, właściciel realności.
Alexandrowicz Leih, właściciel realności.
Göfinstein Elias, kupiec, właściciel realności.
Pelar Jędrzej, księgarz, właściciel realności.
Taubes Jakób, kramolejca izraelski.
Jurowicz Izidor, Dr. medycyny.
Frey Sant, Agent.
Prentki Demulik, właściciel realności.

Na Radnych w I kole wyborczém:

Kallnowski Wojciech, aptekarz, właściciel realności.
Komarnicki Karol, Dr. medycyny.
Łobaczewski Ignacy, c. k. Radca Sądu krajowego.
Towarnicki Anchoy, Dr. medycyny.
Schatt Leon, kupiec.
Kostheim Klomess, Dr. praw i adwokat krajowy.
Wawransch Władysław, Dr. praw.
Nizioł Jędrzej, profesor gimnazyalny.
Schüttler Ferdynand, kupiec, właściciel realności.
Neugebauer Edward, kupiec, właściciel realności.

Na zastępców w III kole wyborczém:

Wang Aron, właściciel realności.
Überall Samuel, prywatny.
Drucker Kelmann, szpekulant.
Messer Izrael, krawiec, właściciel realności.
Tannenbaum Hircin, agent handlowy.

Na Zastępców w II kole wyborczém:

Kretschmer Henryk, właściciel realności.
Brust Izak, właściciel realności.
Wachtel Salomon, kupiec, właściciel realności.
Romancki Jan, właściciel realności.
Sobel Juda, handlarz.

Na Zastępców w I kole wyborczém:

Zagórski Adam, Dr. medycyny.
Bandrowski Jan, c. k. adwokat Sądu obwodowego.
Munibowski Józef, krawiec, właściciel realności.
Ustin Rudel, zegarmistrz, właściciel realności.
Miatangiewicz Alojzy, c. k. Oficyal urzędu podatkowego.

Rzeszów, dnia 18. Lutego 1870.

Wybory gminne w 1870 r.

Num.	Nomen et Cognomen	Actus	Locus Nativitatis	Parentum conditio	Adnotationes
40	Ejtin Franc.	14	Lagorac	Annulus a cubitali	
41	Wala Eranc.	13	Glogow	monasterius	
42	Lulauf Johanns	11	Lanin	hordaleans.	
<u>Studiosi 1^{ma} Grammaticae Classis</u>					
1	Benda Joseph.	10	Krasno n. Gal.	chirurgus.	Israel.
2	Borkowski Theod.	13	Krasno	oeconomus +	
3	Wilkowski Ladis.	11	Hlawa	domin. fundi.	
4	W. Knapicki Joannis	13	Smietaw	mandatarius	Popul.
5	Dobrowicki Joseph.	13	Polca	praefectus saltus	
6	Luganicki Joannis	10	Trisobok	civis	
7	Chrusciak Franc.	11	Krasow	faber ferrarius +	
8	Laykowski Stanisl.	12	Sabin	organocobis	
9	Jancuski Franc.	12	Sanok	ludimagister	
10	Jaworski Anton	10	Lanin	capus	
11	Korutski Franc.	14	Zakiev	administrator civit.	Popul.
12	W. Krasuski Franc.	13	Isbragowa	domin. practi	
13	Lazowski Alex.	12	Isbragowa	ita	
14	Lazowski Joseph.	11	Isbragowa	ita	
15	Lewartowski Ludov.	11	Hlogow	civis	
16	Lewicki Anton	11	Sambor	secretarius p ^{ri} oris	
17	Lukasiewicz Ignat.	10	Zaduszniki	conductor practi.	
18	Anna Leopoldus	10	Pisacon	mercator	Israel
19	Macayka Joseph.	13	Przygora	officialis portorii	
20	Michalski Michael	12	Hogolow	oeconomus	

Calculi, quos studiosi Gymnasii Rzesovensis altero sem. a. s. 1836. ex meritis relabuerant.

Numerus	Nomina et cognomina	Progressus						
		Arithm.	Algebr.	Geom.	Trigon.	Græc.	Hebr.	Latina
<u>IV^{ta} Grammaticae Classis.</u>								
1	L. B. de Bess Ladisl. S. Nesota	1.	1.	adem.	adem.	1.	1.	adem.
2	Bender Joseph. S. Krasno	adem.	1.	Israel.	1.	1.	1.	exemt. a did.
3	Friedric Theoph. Sal. Jaslo	em.	em.	em.	1.	em.	em.	
4	Eberhard Franc. Sal. Przeczow	em.	em.	em.	em.	em.	em.	ca. a did. II. class.
5	Korbalewicz Joseph. S. Polany	adem.	adem.	adem.	1.	adem.	adem.	em. exemt. a did.
6	Jaworski Anton. S. Lanin	1.	1.	1.	2.	1.	1.	
7	de Kaminski Anton. S. Stanislawow	1.	1.	adem.	2.	1.	1.	
8	Krommer Maximil. S. Zarzyce	1.	2.	1.	2.	2.	2.	1.
9	de Lazowski Alexand. S. Isbragowa	1.	1.	1.	2.	1.	1.	
10	Lewartowski Ludov. S. Hlogow	em.	em.	em.	adem.	em.	em.	em. exemt. a did.
11	Lewicki Anton. Sal. Sambor	adem.	adem.	adem.	1.	1.	1.	em. exemt. a did.
12	Ludasiewicz Ignat. S. Zaduszniki	1.	1.	1.	2.	1.	1.	adem.
13	de Michalski Michael S. Hogolow	em.	em.	em.	adem.	em.	em.	em. exemt. a did.
14	Musaczynski Michael S. Leopold.	adem.	em.	adem.	adem.	em.	em.	em. exemt. a did.
15	Nawarski Jan. S. Przeczow	adem.	adem.	em.	1.	adem.	adem.	1. exemt. a did.
16	de Piotrowski Joseph. S. Kucisko	1.	adem.	em.	adem.	adem.	adem.	1. exemt. a did.
17	de Bohorecki Semil. S. Porzejow	adem.	em.	em.	em.	em.	em.	
18	de Doptawski Stanisl. S. Siemiechowo	1.	1.	1.	2.	1.	1.	em. exemt. a did.
19	Popowski Anton. Sal. Jaslo	em.	em.	em.	em.	em.	em.	em. ex. a did. II. class.
20	Prévôt Joseph. Sal. Przeczow	em.	em.	em.	em.	em.	em.	em. ex. a did. I. class.
21	de Przeczowski Carol. S. Isbragowa	1.	1.	1.	2.	1.	1.	
22	Richter Anton. S. Morczany	1.	1.	1.	2.	2.	1.	1. exemt. a did.

Katalogi ocen rzeszowskiego gimnazjum – lata 30. XIX w.

Geopoetyka Galicji

TEATR POLSKI.

Dyrekcya K. Wołłowicza i A. Grafczyńskiego.

Na korzyść ubogich miejscowych

W Sobotę, dnia 18. Maja 1872.

Radziwiłł w Gościnie

Komedia w 3 aktach J. I. Kraszewskiego.

OSOBY:

Książę Karol Radziwiłł, Wojew. Wileński	K. Wołłowicz.	Włodkowiec	—	P. Romański.
Książ Hrehor Korjatowicz Kurcewicz, cho- raży ludzki	P. Dębowski.	Kirkor	szlachta	P. Mikucki.
Basia Kurcewiczówna, jego córka	Pna Gajewska.	Kiszka	na dworze księcia	P. Błoński.
Szumł Słoniniec, arendarz w Obibokach	P. Czarniecki.	Puchła	—	P. Sawicki.
karcznie księcia Radziwiłła	P. Mikulski.	Larzac, komendant zamku	—	P. Sliwiński.
Józef Szezuka, dworzanin i kontuszy księcia	P. Natorski.	Jura, dworzanin	—	P. Wisłocki.
Heliodor Dypłowicz, sąsiad Kurcewicza				

Dwór księcia Radziwiłła.
Rzecz dzieje się po powrocie księcia z Węgier.

Zakończy:

BEREK ZAPIECZĘTOWANY

Monodram w 1 akcie ze śpiewami A. Ładnowskiego.

OSOBY:

Berek Kugelmann, żyd handlujący cybuchami — P. Natorski.
Głosy za sceną.

Zwierzchność Gminna zaprasza P. T. Publiczność do wzięcia licznego udziału.

Dr. TOWARNICKI
burmistrz.

Ceny miejsc i początek zwyczajne.

Biletów dostać można w handlach p. Schotta, p. Schaittra Ferd. i w księgarni p. J. A. Pelara — tudzież przy kasie od 7 godziny.

Z drukarni J. A. Pelara w Rzeszowie, 1872.

D. u. n. st.

TEATR POLSKI W RZESZOWIE.

Dyrekcya Piotra Woźniakowskiego.

Na korzyść ubogich miejscowych

W Sobotę dnia 10. Maja 1873

DWA POJEDYŃKI

Komedia w 2 aktach z francuzkiego.

OSOBY:

Leon D'arcourt	P. Woźniakowski.	Aniela, siostrzenica	J. Piasecka.
Dumoull, prokurator	W. Anderle.	Picard Ladleur, odźwierny	J. Hryniewiecki.
Selmar, pułkownik	Z. Zenowicz.	Notaryusz	* * *
Polydor Bonchamps, konkurent	L. Siedlecki.		
Pani de Bracy	M. Gołębiowska.	Służba. — Goście. — Oficerowie.	

Zakończy:

Wybory do rady miejskiej

Komedia ze śpiewami w 1 akcie hr. A. Skorupka.

OSOBY:

Lenicki, spekulant	P. Woźniakowski.	Sielewicz, totumfacki Szmita, agitator	J. Hryniewiecki.
Szmit, kandydat na radcę miejskiego	L. Siedlecki.	Franos, kelner w hotelu	F. Skrypczyński.

Zwierzchność Gminna zaprasza P. T. Publiczność do wzięcia licznego udziału.

Dr. A. Towarnicki
burmistrz.

Ceny miejsce i początek jak zwyczajnie.

Biletów dostać można w handlach pp. Schotta, Ferd. Schaittra i w księgarni J. A. Pelara — tudzież przy kasie od godz. 7.

Druk J. A. Pelara w Rzeszowie, 1873.

D. u. n. st.

Plakaty teatralne

O porzywieniu, mieszkaniu
i ubiorze

słów kilka napisat
dla ludu

(ks) Momistowski.
probuje w Warszawie

Cena egzemplarza oprawnego ... złr ... kr.

Kraków

Nakładem Autora.
1888 r.

2056
Biblioteka Uniwersalna
w Warszawie